



# CROSS DELLA PIANA ROTALIANA

## CAMPIONATO REGIONALE INDIVIDUALE DI CORSA CAMPESTRE

**Domenica 26 febbraio 2023**

**San Michele all'Adige**

L'Atletica Rotaliana, in collaborazione con il Comitato FIDAL Trentino e in accordo con il Comitato Fidal Alto-Adige, organizza DOMENICA 26 febbraio 2023 il Cross della Piana Rotaliana, valido quale Campionato Regionale (Trentino – Alto Adige) di corsa campestre delle categorie giovanili e assolute.

Alla manifestazione possono partecipare tutti gli atleti delle seguenti categorie: Ragazzi, Cadetti, Allievi, Junior, Promesse, Senior e Senior over 35 M/F in regola con il tesseramento Fidal 2023. Possono partecipare anche atleti tesserati per il 2023 per EPS e/o con Runcard, ma non saranno inseriti nelle classifiche del campionato.

- Le gare si svolgeranno a SAN MICHELE ALL'ADIGE – CAMPUS FONDAZIONE MACH, Via Biasi, 1 con ritrovo alle ore 9.00. <https://goo.gl/maps/z9SMwDKVsLvUKqLH7>
- Ciascun atleta dovrà presentarsi all'appello con la divisa sociale.
- Le iscrizioni sono accettate tramite sito Fidal con la modalità "on line" entro giovedì 23 febbraio 2023. Non sono ammesse iscrizioni il giorno della gara.
- Quota iscrizioni: 4,00 € per Ragazzi e Cadetti M.F. - 6,00 € per le categorie Allievi, Junior, Promesse, Senior, e Senior over 35 M e F. Da versare anticipatamente tramite bonifico bancario intestato a A.S.D. Atletica Rotaliana. IBAN: IT20R082823504000032104183 - CASSA RURALE VAL DI NON ROTALIANA E GIOVO, ed inviarne copia a [direttivo@atleticarotaliana.it](mailto:direttivo@atleticarotaliana.it)
- I pettorali dovranno essere ritirati, presso la segreteria gara, da un rappresentante di ogni società consegnando copia del bonifico effettuato.
- Premiazioni: verranno premiati gli atleti classificati nei 3 primi posti di ogni categoria (ragazzi/e-cadetti/e-allievi/e-junior f/m). Per le due gare assolute, verranno premiati i primi 3 classificati/e secondo l'ordine d'arrivo (indipendentemente dalla categoria) ed i primi 3 delle categorie under 23. Non sono previste premiazioni per le categorie master. La società organizzatrice, pur favorendo la consegna, non è tenuta a far pervenire i premi agli atleti che non saranno presenti alle premiazioni ufficiali.
- Cronometraggio a cura del Gruppo Giudici Gara del Comitato FIDAL Trentino.
- La gara sarà organizzata nel rispetto delle disposizioni Covid-19 vigenti al momento e attenendosi scrupolosamente ai protocolli emanati dalla FIDAL, inerenti alla pratica dell'atletica leggera.

**SCANIA**  
Scania Commerciale S.P.A.

**CORRA**
**EDILNOVA**  
ATTREZZATURE EDILI  
SAN MICHELE all'ADIGE (TN)

**FEDERAZIONE ITALIANA  
DI ATLETICA LEGGERA**  
**Comitato TRENINO**  
**Comitato Alto Adige  
Landeskomitee Südtirol**

**CASSA RURALE VAL DI NON  
ROTALIANA E GIOVO**  
CREDITO COOPERATIVO ITALIANO

**ITAS**  
ASSICURAZIONI  
Agenzia di Mezzolombardo

- Con l'adesione alla manifestazione ogni atleta acconsente all' utilizzo, pubblicazione e divulgazione della propria immagine. La società organizzatrice declina ogni responsabilità per danni a persone o cose che dovessero accadere durante la manifestazione.
- Per quanto non contemplato nel seguente regolamento si farà riferimento ai regolamenti e norme della FIDAL e del GGG attualmente in vigore.
- Ulteriori informazioni saranno divulgate sulla pagina Facebook dell'Atletica Rotaliana: <https://www.facebook.com/groups/54316865894>

## Programma orario e distanze

9.00	<b>Ritrovo e conferma iscrizioni</b>		
10.00	Ragazze (2010/11)	1.225m	1 giro lungo
10.10	Ragazzi (2010/11)	1.225m	1 giro lungo
10.20	Cadette (2008/09)	1.775m	1 giro corto + 1 giro lungo
10.35	Cadetti (2008/09)	2.975m	1 giro corto +2 giri lunghi
11.00	Allieve (2006/07)	3.625m	3 giri lunghi
11.25	Allievi (2006/07)	4.825m	4 giri lunghi
12.00	Junior F Promesse/Senior F	4.825m 6.025m	4 giri lunghi 5 giri lunghi
12.45	Junior M	7.225m	6 giri lunghi
13.15	Promesse/Senior M	9.625m	8 giri lunghi

Giro corto: 550 m - Giro lungo: 1200 m

Referente Comitato FIDAL Trentino:

Referenti Organizzazione: Antonio Bettin, Alessandro Miorelli, Luca Zulini.

Direttore di Riunione:



## GIRO LUNGO: 1200 m

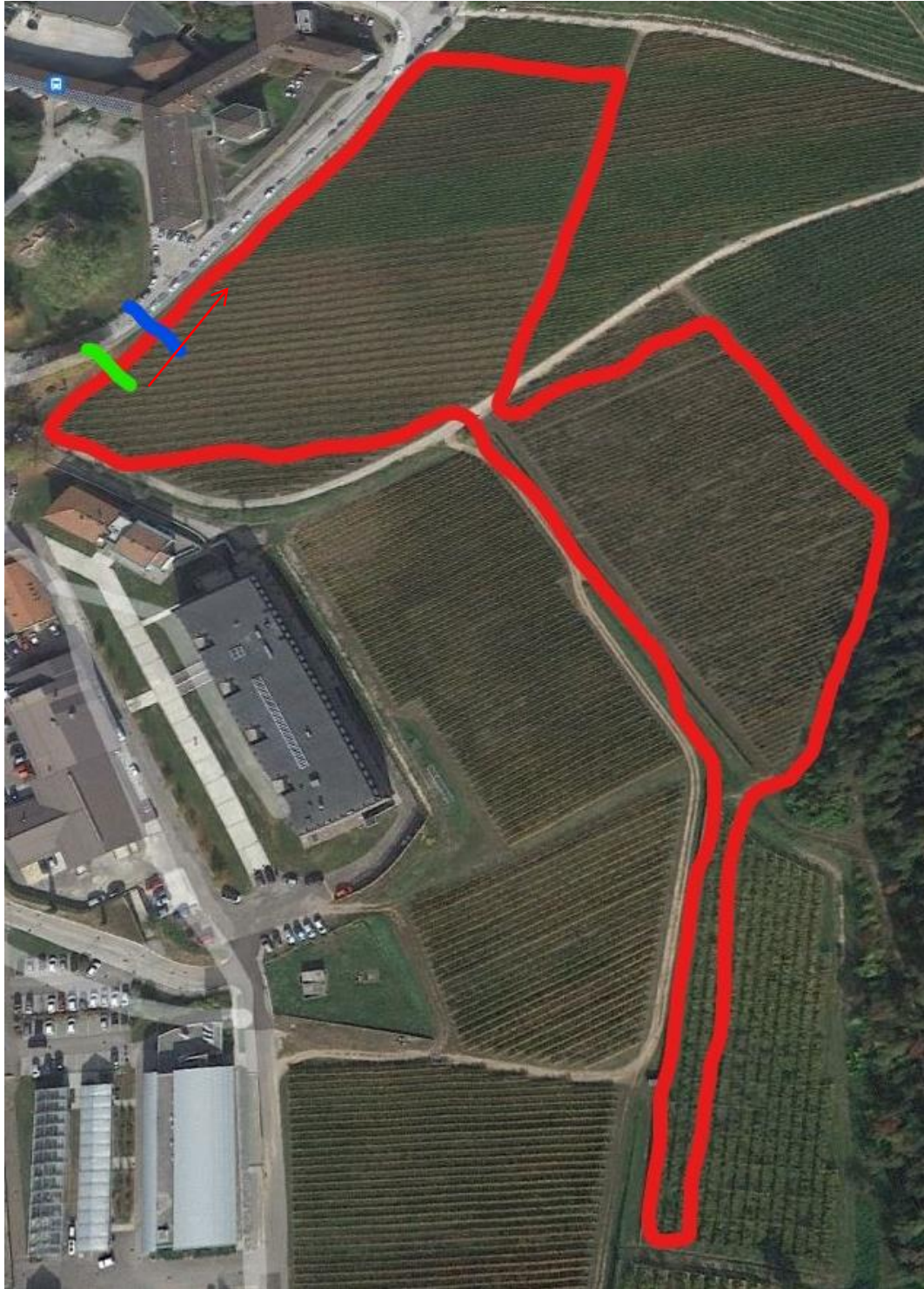





## GIRO CORTO: 550 m



partenza 

arrivo 





CORRA



San Michela all'Adige <https://goo.gl/maps/H8sTXMfrjRv1YRHL7>

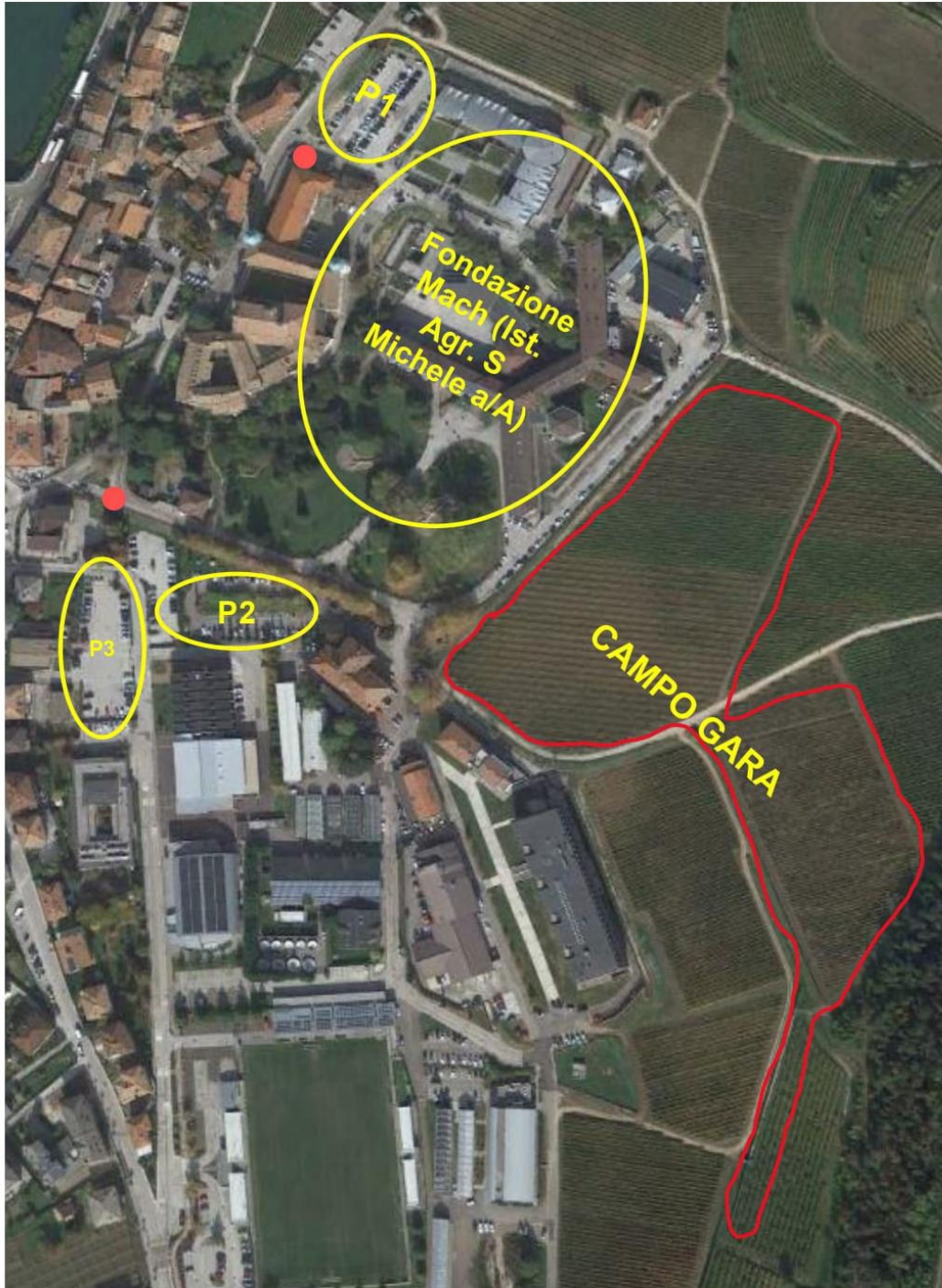

P1 – P2: Parcheggi interni alla Fondazione Mach

P3: Parcheggio esterno

● : Ingressi Fondazione Mach